

Référente handicap :
Christel ROELS

Référent mobilité:
Philippe ALFANDARI

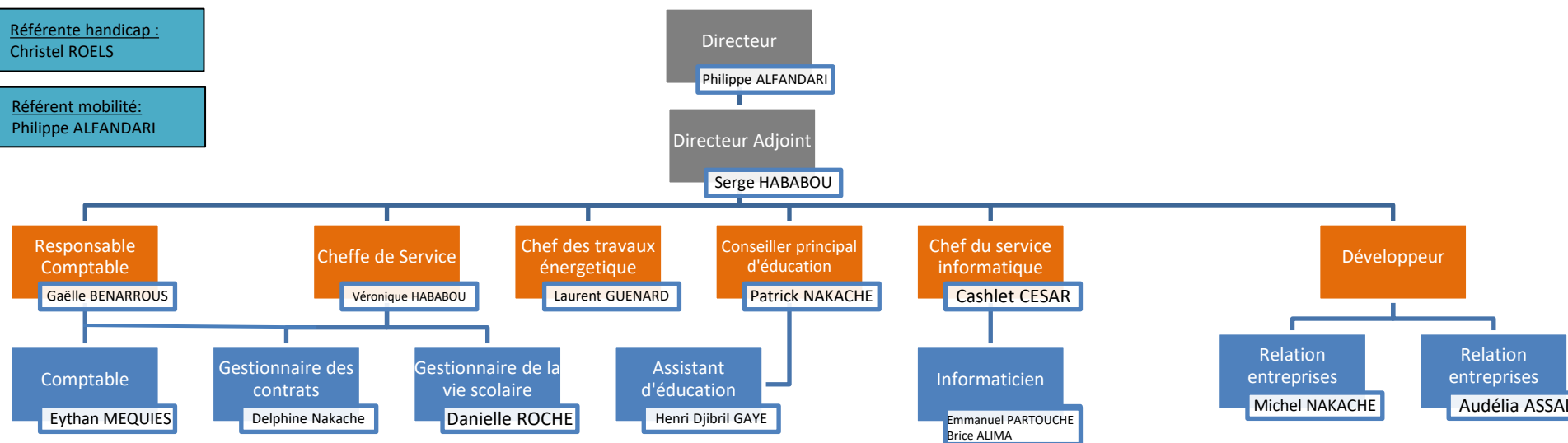

- Formateurs :**
- | | | |
|---------------------|-------------------------|----------------------|
| - ABOUBAKAR Ibrahim | - FLOWER Mathieu | - NAKACHE Frédéric |
| - AISSAOUI Youssef | - GALARD Julien | - NOWAK Michel |
| - ALTIOK Michael | - GUENARD Laurent | - PARTOUCHE Thierry |
| - ANTONI Alexandre | - GUEZ-ROZENBAUM Réjane | - PERRIER Isabelle |
| - ASSAL Audélia | - LAUTOUT Odile | - ROBIN Frédéric |
| - BAÏZE Thierry | - LEVY Isaac | - ROELS Christel |
| - BESSAOUD Naima | - MARTIN Franck | - SEBAG William |
| - COHEN Jérémie | - METIVIER Michèle | - TIGRE Kheir Eddine |
| - EL HENDI Samy | - MOKRANE Dalal | - WOODS Yuanist |
| | | - ZITOUNI Atmane |

- Personnels de maintenance et d'entretien :**
- Maria DA REAL
 - Alkhaly GASSAMA
 - Jorge MARTINS
 - Judite OLIVEIRA

- Membres du Cometo:**
- Audélia ASSAL
 - Jérémie COHEN
 - Delphine NAKACHE
 - Véronique HABABOU
 - Serge HABABOU

Délégué·e-s du personnel 2022 - 2026 : Jérémie COHEN, Atmane ZITOUNI (Titulaires), Isabelle PERRIER (Suppléante).