

**Référente handicap :**  
Christel ROELS

**Référent mobilité:**  
Philippe ALFANDARI

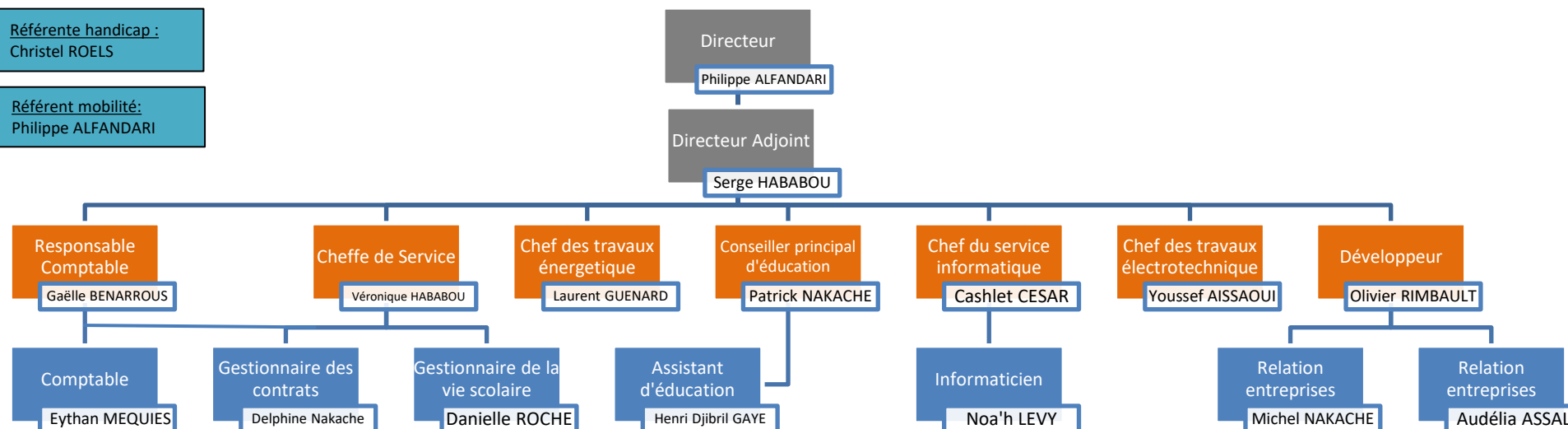

### Formateurs :

- |                     |                         |                      |
|---------------------|-------------------------|----------------------|
| - ABOUBAKAR Ibrahim | - FLOWER Mathieu        | - NAKACHE Frédéric   |
| - AISSAOUI Youssef  | - GALARD Julien         | - NOWAK Michel       |
| - ALTIOK Michael    | - GUENARD Laurent       | - PARTOUCHE Thierry  |
| - ANTONI Alexandre  | - GUEZ-ROZENBAUM Réjane | - PERRIER Isabelle   |
| - ASSAL Audélia     | - LAUTOUT Odile         | - ROBIN Frédéric     |
| - BAÏZE Thierry     | - LEVY Isaac            | - SEBAG William      |
| - BESSAOUD Naima    | - METIVIER Michèle      | - TIGRE Kheir Eddine |
| - COHEN Jérémy      | - MOKRANE Dalal         | - WOODS Yuanist      |
| - EL HENDI Samy     |                         | - ZITOUNI Atmane     |

### Personnels de maintenance et d'entretien :

- Maria DA REAL
- Alkhaly GASSAMA
- Jorge MARTINS
- Judite OLIVEIRA

### Membres du Cometo:

- Audélia ASSAL
- Jérémie COHEN
- Delphine NAKACHE
- Véronique HABABOU
- Serge HABABOU

Délégué-e-s du personnel 2022 - 2026 : Jérémy COHEN, Atmane ZITOUNI (Titulaires), Isabelle PERRIER (Suppléante).